Gemeindezeitung

Ausgabe 3/2021

Der WEG

Das Jahr zeigt seine letzten Gaben

Aus der Zauberkiste von ...
Seite 4

Ewigkeitssonntag – Gedenken an die Verstorbenen des vergangenen Kirchenjahres
Seite 10

Weihnachten 2021
Seite 12

Wenn es läuft, dann läuft's!
Neues von Jacke-wie-Hose
Seite 14

Foto: Ralf Jasper

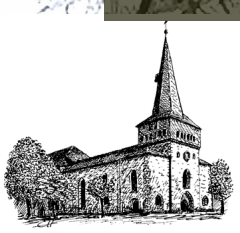

Ev.-luth. Kirchengemeinde St. Johannis

Uslar, Allershausen, Dinkelhausen, Eschershausen, Sohlingen, Vahle, Wiensen

„Die Finsternis vergeht und das wahre Licht scheint schon.“ (1. Johannes 2, 8b)

Wieder geht die Sonne spürbar früher unter. Morgens wird es erst spät hell. Wieder werden die Blätter an den Bäumen bunt. Sie fallen millionenfach herab. Die Sonne wirft lange Schatten. Ihr Licht wirkt kalt. Wie die Temperaturen. Manchmal ist es auch stürmisch, grau und regnerisch.

Im November scheint sich das Leben in der Natur zurückzuziehen. Auch die Themen der Gottesdienste berühren Momente, in denen Leben zu Ende geht: Volkstrauertag, Totensonntag oder Ewigkeitssonntag – zum Frieden ermahnen, an Verstorbene denken oder die Hoffnung auf ein anderes Leben bei Gott richten. So endet das Kirchenjahr.

Mit dem 1. Advent beginnt das neue Kirchenjahr. Ein erstes Licht brennt auf dem Adventskranz. In diesem Herbstgrau ist plötzlich ein kleines Licht, plötzlich ein Hinweis: Da kommt was auf uns zu. Jede Woche werden es nun mehr Kerzen, die auf dem Adventskranz brennen.

An Heiligabend kommt Gott zu uns. Als Baby. Als Licht. Wer diesem Licht nachfolgt, wird nicht mehr im Dunkeln unterwegs sein. Das sagt Jesus später über das Licht, das er zu uns bringt. Kurz vor Heiligabend ist auch der Moment gekommen, in dem die Sonne aufhört, immer früher unterzugehen: Die Tage werden nun langsam wieder ein bisschen länger. Jeden Tag ein paar Minuten. Gleichzeitig beginnt der Winter.

Doch das Licht von Jesus bleibt. Die Weihnachtszeit dauert deutlich länger als das Weihnachtsfest.

Ich wünsche Ihnen und Ihren Lieben gesegnete Monate zwischen Herbst und den ersten Frühlingsboten!

Aus der Zauberkiste von ...

Küster gibt alten Kirchentüren neuen Glanz

von Maik Schietzoldt

Die Johanniskirche in Uslar gehört zu den ältesten Gebäuden der Stadt. Ihre Grundmauern reichen bis in das 11. Jahrhundert zurück. Durch die vielen Erneue-

Foto: Maik Schietzoldt

rungen und Restaurierungsarbeiten der vergangenen Jahre befindet sich die Kirche in einem sehr guten baulichen Zustand.

Zum schönen Anblick von außen gehören auch die historischen Türen. Sie stammen aus der großen Umbauphase Mitte des 19. Jahrhunderts. durch Georg Ludwig Friedrich Laves.

Sonne, Staub und Regen haben ihre Spuren hinterlassen, so dass sich Küster Maik Schietzoldt entschieden hat, den Türen ein frisches Äußeres zu verpassen. In Absprache mit dem Amt für Bau- u. Kunstpflege konnten diese Arbeiten – mit nach historischen Vorgaben hergestellter Farbe – ausgeführt werden.

Foto: Maik Schietzoldt

Kirchenjahresfeste auf Leinwand gebannt

Der Sonntagsmaler

... malt das Kirchenjahr

Mit flinkem Pinsel und viel Wortwitz erklärt Sonntagsmaler Hans Hentschel kirchliche Feste. Der Sonntagsmaler, der im wirklichen Leben Superintendent im Kirchenkreis Bramsche ist, tauscht für seine Filme den schwarzen Talar gegen eine bunte Malerweste.

Jetzt QR-Code scannen und Filme vom Sonntagsmaler sehen

Renovierung der Kapelle in Eschershausen

von Astrid Jasper

Weihnachten 2019 konnten wir das letzte Mal in der Kapelle in Eschershausen Weihnachten feiern. Nach langer Wartezeit auf die Bewilligung der Gelder durch Kirchenkreis und Landeskirche sollte nun endlich die Renovierung erfolgen: Risse in den Wänden machten eine Sanierung notwendig und für den noch aus den 60er Jahren stammende Heizofen musste Ersatz gefunden werden. Mit Beginn der Handwerkerarbeiten kam Corona. Durch die Hygieneregel, einen Mindestabstand von 1,50 Meter unter den Gottesdienstbesuchern zu gewährleisten, ist die volle Nutzung der Kapelle bislang immer noch nicht möglich. Bei einem Freiluftgottesdienst vor der Kapelle im August konnten die Eschershäuser zumindest schon einmal einen Blick in die sanierte Kapelle und auf die neue Heizung werfen. Eine unter der Decke installierte Infrarotheizung sorgt in Zukunft für wohlige Wärme.

Fotos: Astrid Jasper

Restaurierung Kapellendecke und der Totenkrone in Vahle

von Max Apel

Die Kapelle in Vahle wurde seit Anfang September 2021 von Veith Grünwald restauriert. Grünwald ist Fachmann für Holzschutz und Denkmalpflege. Die wertvollen Totenkronen und die Kapellendecke waren von Käferbefall betroffen. Darüber hinaus waren Teile der Fensterbretter morsch. Die drei genannten Stellen wurden sorgfältig und schonend gepflegt.

Die auf der Totenkrone genannte Emilie Müller war die Tochter des Ackermanns Christian Friedrich Wilhelm Müller. Die textile Totenkrone wurde 1985 restauriert und gesäubert. Die Totenkrone war bereits in den Sollinger Heimatblättern 2/1987 abgebildet.

Fotos: Max Apel

Gesang in Zeiten von Corona

von Ralf Dreith

“Schon ein ganz kleines Lied, kann ganz viel Dunkelheit erhellen.” Franz von Assisi (1182 – 1226)

In meiner Arbeit als Kirchenmusiker in unserer Gemeinde hat sich durch Corona vor allem eines verändert: das Singen. Aufgrund der Aerosole war der Gemeindegesang lange Zeit nicht möglich und so erklangen instrumentale Stücke und Choral-Variationen. Eine Trauung, Taufe, Konfirmation – ganz ohne Gesang? Zu einem Festgottesdienst wurde ich gebeten, ein Lied mit meinem Gesang zu begleiten. Ich habe immer sehr gerne im Gospelchor der St. Johannis-Kirche mitgesungen und so übernahm ich diese Anfrage. Die Resonanz von der Gemeinde war gut, was mich natürlich sehr gefreut hat. Seitdem singe ich regelmäßig in unseren Gottesdiensten und bin auch für Festgottesdienste buchbar. Auf diese Weise habe ich durch Corona eine neue Möglichkeit gefunden, mich musikalisch einzubringen und konnte (vielleicht) mit einem kleinen Lied, viel Dunkelheit erhellen.

Zur Taufe wünschen wir Gottes Segen für:

Pauline Stülzebach, Sohlingen
Lilly Trumpusch, Uslar
Lio Schellenberg, Uslar
Mattis Götemann, Uslar
Bella Janz, Uslar
Jarle Janz, Uslar
Maren Förstermann, Hardegsen
Nathalie Jansen, Uslar
Kira Böhme, Uslar
Christoph-Reinhard Mildner, Allershausen
Linus Gallinat, Uslar
Ida Pape-Lange, Uslar
Erik Herbold, Uslar
Henriette Hennecke, Allershausen

Zur Hochzeit wünschen wir Gottes Segen für:

Maria Kopmann geb. Kahler & Stan Kopmann
Heinke Schwarz & Florian Schwarz, geb. Müller
Marlies Kues, geb. Hagemeister & Walther Kues
Isabel Kleinert & Kevin Kleinert, geb. Küchler

Zur Goldenen Hochzeit wünschen wir Gottes Segen für:

Reinhard Tschentscher & Karin Tschentscher, geb. Windisch
Karl-Heinz Karsten & Helga Karsten geb. Schröder
Hartmut Ische & Angelika Ische geb. Sahm

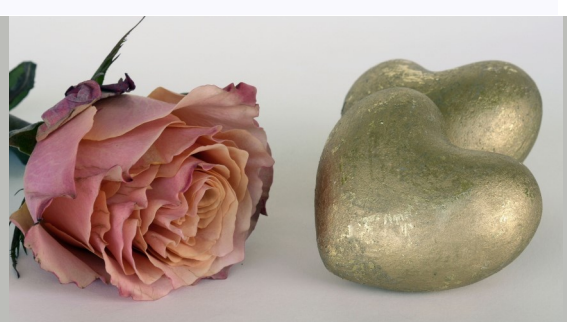

Im WEG werden alle Taufen und Trauungen sowie die Verstorbenen aus unserer Gemeinde bekannt gegeben – bei Ehejubiläen in der Regel dann, wenn diese mit einem Gottesdienst gefeiert wurden. Sollten Sie darüber hinaus eine Veröffentlichung wünschen oder einer Veröffentlichung widersprechen wollen, melden Sie dies bitte bis zum Redaktionsschluss am **15. Februar 2022** im Gemeindebüro.

Aus dem Ökologischen Netzwerk – Projekt 2022

„Schmetterlinge sind das Lächeln des Gartens“

Der Anlass für unser neues Jahresprojekt:

In den letzten Jahren ist bei den verschiedenen Schmetterlingsarten eine Abnahme von bis zu 70% zu verzeichnen. Schmetterlinge sind nicht nur eine Freude im Garten, sie sind auch Bestäuber für Pflanzen und Nahrungsgrundlage für viele Vogelarten. Mit dem Rückgang der Wildkräuter ist das Nahrungsangebot in vielfältig bepflanzten Gärten besonders wichtig.

Für unser Thema in 2022 „Schmetterlingsparadies Bauerngarten“ haben wir eine gute Grundlage durch den Pflanzenbestand der Kräuterschätze der Hildegard von Bingen. Die vorhandenen Heilpflanzen bieten bereits mit ihren vielfältigen Blühformen und ihrem aromatischen Duft ein abwechslungsreiches Nahrungsangebot für die Kleinstlebewesen. Schmetterlinge lieben pollenspendende Pflanzen in pink, violett, gelb und orange sowie rot. Jetzt hat es sich das kreative Planungsteam des Bauerngartens mit E.O. Menshausen, Waltraud Pfeilsticker, Hanna Reiche und Anne Sobotta zur Aufgabe gemacht, die Entwicklungszyklen der Falter insgesamt mit Anlage je eines Beetes für Raupenfutterpflanzen und für nektarliefernde ein- und mehrjährige Blüher zu fördern. Dabei werden sie bei den Vorarbeiten und Pflanzaktionen von den anderen Mitgliedern des Netzwerkes tatkräftig unterstützt, die auch dafür sorgen werden, dass diesen Herbst nochmals eine große Anzahl Blumenzwiebeln für die Frühjahrsblüte als frühe Hummelnahrung gesetzt werden.

2022 sollen dann z. B. frische, saftige Brennnesseln neben Wilder Möhre, Sauerampfer, Blutweiderich und Distel im Raupenbeet gedeihen. Natternkopf, Wilde Kokarde sowie verschiedene Skabiosen sind mit ihrem Nektarreichtum für viele Falterarten von Bedeutung und finden einen besonderen Platz im Schmetterlingsbeet. Oregano und Thymian, die sich auch z. T. selbst aussamen, sind sowohl für Raupen als auch für Schmetterlinge gute Futterpflanzen.

Bei der Neubeschilderung der Pflanzen im Bauerngarten, gesponsert durch eine großzügige Spende der Volksbank Solling, haben wir die vorhandenen Schmetterlingspflanzen bereits berücksichtigt.

Um den Lebensraum für Insektenleben weiter zu unterstützen, ist die Anlage eines besonderen Totholzhaufens sowie eines wärmespeichernden Buntsandsteinhaufens als Rastplatz für Falter vorgesehen.

Wir hoffen, dass viele der zahlreichen Besucher unseres Schaugartens Anregungen zum Insektenschutz mitnehmen, dem ja bereits der Bienenpfad gewidmet ist. Wer immer Lust hat, sich an unserer ehrenamtlichen Arbeit mit Tat und Rat zu beteiligen, kann uns über die auf unserer Website angegebenen Telefonnummern kontaktieren!

Für das Netzwerk –

Dr. Schlichting, Uslar

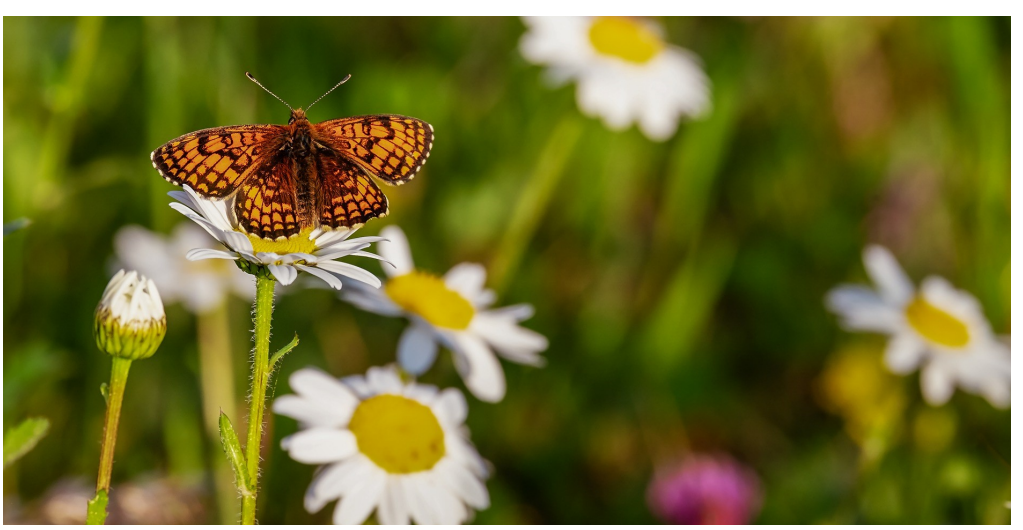

von Ralf Jasper

Glücklich GELESEN

Eine Nacht für ein ganzes Leben

Italien im Jahr 1979. Luisa ist Bergbäuerin und fünffache Mutter. Paolo war früher einmal Lehrer für Philosophie. Die beiden treffen sich auf dem Weg zu einer Gefängnisinsel, wo sie ihren gewalttätigen Ehemann und er seinen Sohn, der wegen terroristischer Morde verurteilt wurde, besucht. Beide tragen wegen dieser Angehörigen eine schwere Geschichte mit sich. Nach den Besuchen kommt es während des Transports vom Zellengebäude zu einem Unfall. Luisa und Paolo sind gezwungen, eine Nacht auf der Insel zu verbringen, die auf Gäste nicht eingestellt ist. Sie kommen ins Gespräch miteinander und sich dabei näher.

Auf etwas mehr als 200 Seiten beschreibt Francesca Melandri zwei anrührende Leben. Jeder Satz ist wohl gesetzt und geht in die Tiefe. Am Ende ist man von der zarten Andeutung einer Liebesgeschichte so sehr erfasst, dass man sich wünscht, das Buch ginge weiter und weiter.

Die äußeren Umstände sind düster und unwirtlich, aber von innen heraus strahlt es warm und herzlich aus diesem schönen Buch, das einen beglückt zurücklässt mit einem Gefühl dafür, was gute Literatur vermag, nämlich die Leserin und den Leser tief zu berühren.

Francesca Melandri, geboren in Rom, hat sich in Italien zunächst als Autorin von Drehbüchern für Kino- und Fernsehfilme einen Namen gemacht. Mit ihrem ersten Roman „Eva schläft“ wurde sie einem breiten deutschsprachigen Lesepublikum bekannt. Ihr zweiter Roman „Über Meereshöhe“ wurde von der italienischen Kritik als Meisterwerk gefeiert. Ihr drittes Buch „Alle, außer mir“ stand zehn Wochen lang auf der SPIEGEL-Bestsellerliste.

Francesca Melandri,
Über Meereshöhe, Wagenbach
Berlin 2021, 207 Seiten,
14,00 Euro.

Wir kümmern uns um Ihre Versicherungs- und Finanzfragen

LVM-Versicherungsagentur
Frank Blumenberg
Mühlenstr. 19
37170 Uslar
Telefon 05571 91 47 43

LVM VERSICHERUNG

Anbau der Ev. Kindertagesstätte als Erweiterung zum bestehenden Gebäude

von Martina Weißkittel

Nach langen Planungen haben am 13. September 2021 die Baumaßnahmen für den Erweiterungsbau der Ev. Kindertagestätte begonnen.

Die Kindertagesstätte wurde bereits vor über 30 Jahren gebaut. In dieser Zeit war das Lebens- und Lernumfeld der Kinder anders als heute. Kinder verbringen einen erheblichen Teil ihrer Zeit in der KiTa. Dadurch verändern sich die Bedarfe und Ansprüche an die KiTa. Die räumlichen Voraussetzungen für das heute erforderliche pädagogische Angebot an Kinder sind in der KiTa bisher nicht ausreichend gegeben. Dies hat die Notwendigkeit des Anbaus zur Folge.

Durch den Anbau entstehen ein neuer Sanitär- und Wickelbereich, ein ausreichend großer Personalraum, Abstell- und Büroräume sowie eine neue Küche. Die jetzigen Büro- und Personalräume werden dann zu Kleingruppen- und Therapieräumen umgestaltet.

Dringend erforderlich war auch eine Lösung für das Ein- und Aussteigen der Kinder an der viel befahrenen Wiesenstraße. Die Ausweitung der Parkmöglichkeiten ist ein lange gehegter Wunsch. Auch das findet im Zuge der Bauarbeiten Berücksichtigung.

Sicher wird es für alle eine Herausforderung sein, die Baumaßnahmen während des laufenden Betriebes durchzuführen. Doch wir sind zuversichtlich, passende Lösungen zu finden.

Den Herbst ins Haus bringen

Du brauchst:

* *Quadratische Papierblätter*
* *Eine Schere*
* *Kleber (flüssig oder fest)*

1. Als Erstes musst du die Blätter in der Mitte durschneiden, damit zwei Dreiecke entstehen.
2. Danach faltest du sie von der Spitze aus ca. 1 cm um. Dann drehst du das Blatt um, faltest es wieder und drehst es erneut um. So machst du das, bis das Blatt vollständig gefaltet ist.
3. Drehe nun das Blatt erneut um und falte es in der Mitte.
4. Zum Schluss musst du das Blatt dort festkleben, wo du es gefaltet hast. Breite das Blatt nun auseinander.

Tada, es ist fertig!

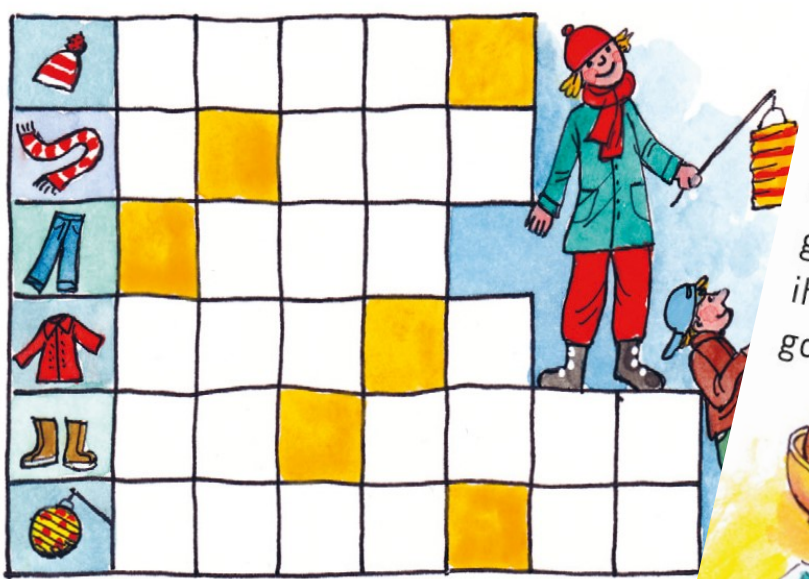

Schoko-Adventskranz

Forme aus 200 Gramm Marzipanrohmasse einen dicken Ring. Bedecke ihn mit geschmolzener Schoko-Kuvertüre. Lass ihn auf Backpapier abtropfen, aber nicht ganz trocknen. Drücke als Kerzen vier Waffelröllchen auf die weiche Schokolade. Jetzt ab in den Kühlschrank für 30 Minuten. Danach trage Zuckerguss auf die Kerzen und stecke Mandeln als Flammen oben drauf.

Noch mehr Rätsel und Basteltipps findet ihr auf www.johanniskirche-uslar.de unter der Rubrik „Kinderkirche“

Ein neues Zuhause …

von Julia Grote

… für die Jugend. Das ist unser Arbeitstitel für das kommende Jahr. Nicht nur das Büro des Kirchenkreisjugenddienst zieht um, sondern auch das KLATSCH (das dann vielleicht auch gar nicht mehr KLATSCH heißen wird, wir wissen es auch noch nicht).

Die Evangelische Jugend blickt in der Kreuzstraße zurück auf viele intensive Jahrzehnte der Jugendarbeit. Das Café KLATSCH in den Kellerräumen war die zentrale Anlaufstelle für Konfirmand*innen und Teamer*innen. Hier wurde gebetet, gesungen, gespielt, abgehangen und musiziert. Freizeiten wurden vorbereitet und eine enorme Menge an Pizzen und Dönern verdrückt.

Jetzt brechen wir auf und wagen etwas Neues und Mutiges, blicken über den Tellerrand hinaus und wollen uns öffnen. Und vor allem eins: Jugend sichtbar machen.

Das klingt noch alles mystisch und geheimnisvoll, aber in der nächsten WEG-Ausgabe wird es dazu sicherlich mehr zu lesen geben. Bleibt gespannt!

#GLAUBEJUGENDHOFFNUNG

Euer Kontakt zu uns:

Kreisjugendwartin Julia Grote

Kirchenkreisjugenddienst
Im Gemeindehaus, Kreuzstraße 5
Tel. 05571–912272
julia.grote@leine-solling.de

Planungen für Herbst und Winter

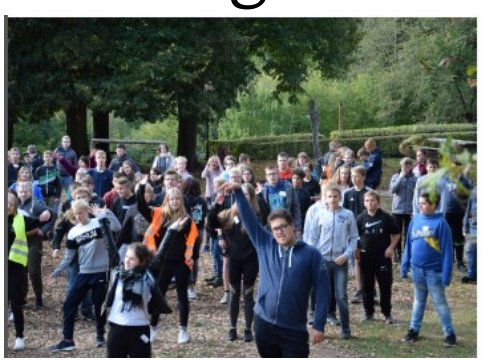

In den Herbstferien standen die Konfi-Tage für Northeim und Uslar an. Der Sommer hat gezeigt, dass Freizeiten und Unterwegssein mit einem Hygienekonzept sicher gelingen kann.

Ebenfalls hygienekonform wurde im letzten Jahr das „Wunschkugel“-Projekt in Uslar umgesetzt. Die rund 200 Wünsche der finanziell/wirtschaftlich benachteiligten Kinder fanden viele Erfüller*innen.

Auch in diesem Jahr wird es wieder Kugeln an den Bäumen geben, die erfüllt werden können, damit es am Ende – wie gewohnt – viele, viele strahlende Kinderaugen gibt.

Du hast Lust mitzumachen?

Du bist herzlich willkommen! In den Standorten Einbeck, Northeim und Uslar gibt es viele Möglichkeiten, nicht nur an den Angeboten der Jugendarbeit teilzunehmen, sondern sie auch aktiv mitzugestalten.

Deine Idee
ist unser nächstes Projekt!

Gedenkgottesdienst in Allershausen, 21.11.2021, 10 Uhr, mit Pastorin Jasper, für

† Margarete Korte geb. Wienecke, 72 Jahre
† Heinz Gropp, 94 Jahre
† Gertrud Schröder geb. Bremer, 94 Jahre
† Jens Henniges, 52 Jahre
† Liesa Jungke geb. Wienecke, 90 Jahre
† Ingrid Pfeiffer geb. Schönitz, 83 Jahre
† Helene Rojahn geb. Roller, 83 Jahre
† Karl-Heinz Schwabe, 72 Jahre

Gedenkgottesdienst in Dinkelhausen, 21.11.2021, 09:30 Uhr, mit Pastor Apel, für

† Albert Borchert, 84 Jahre
† Ina Klinkermann geb. Klages, 60 Jahre

Gedenkgottesdienst in Eschershausen, 21.11.2021, 11 Uhr, mit Pastorin Jasper, für

† Reinhold Ahrens, 81 Jahre
† Hans Henning Ilse, 94 Jahre
† Günter Schulz, 90 Jahre

Gedenkgottesdienst in Sohlingen, 31.12.2021, 16 Uhr mit Pastor Apel, für

† Else Wegener geb. Schomburg, 97 Jahre
† Gustav Sakel, 80 Jahre
† Ruth Baumgärtel geb. Diedrich, 84 Jahre
† Hiltrud Ebbighausen, 69 Jahre
† Fritz Gobrecht, 89 Jahre
† Gerhard Chittka, 89 Jahre

Gedenkgottesdienst in Vahle, 21.11.2021, 16 Uhr, mit Pastor Apel, für

† Elly Heyer geb. Borchert, 95 Jahre

Gedenkgottesdienst in Wiensen, 21.11.2021, 16:30 Uhr, mit Pastorin Sennert, für

† Horst Stephan, 78 Jahre
† Dr. Karin Hahn geb. Jänecke, 85 Jahre
† Frank Zindel, 54 Jahre

Gedenkgottesdienst in Uslar, 21.11.2021, 14 Uhr, mit Pastorin Jasper, für

† Klaus Heßler, 74 Jahre
† Monika Schubert, 90 Jahre
† Ingrid Lange geb. Mohrig, 88 Jahre
† Anita Nitsch geb. Junge, 88 Jahre
† Angelika Herbstsommer, 59 Jahre
† Herbert Topp, 83 Jahre
† Nina Friesen geb. Schneider, 86 Jahre
† Maximilian Rolf, 0 Jahre
† Rolf Groffmann, 70 Jahre
† Johann Dirks, 66 Jahre
† Peter Bach, 74 Jahre
† Thomas Dörnte, 50 Jahre
† Jürgen Decker, 63 Jahre

† Gisela Schütze geb. Hillebrandt, 90 Jahre
† Horst Hornig, 79 Jahre
† Else Diring geb. Faß, 84 Jahre
† Paulina Scheel geb. Lier, 93 Jahre
† Gerlinde Husseck geb. Barsch, 74 Jahre
† Karla Mayer geb. Zufuß, 77 Jahre
† Ingrid Osthöfer geb. Grützbach, 86 Jahre
† Renate Hennies, 82 Jahre
† Ursula Hornacek geb. Wienecke, 72 Jahre
† Ruth Gundelach geb. Voß, 93 Jahre
† Ute Obinayede geb. Trillhaas, 54 Jahre
† Ilse Dohrmann geb. Kues, 80 Jahre
† Gerda Jauernig, 78 Jahre
† Celina Wurl, 18 Jahre
† Hilda Schölper geb. Bolz, 90 Jahre
† Christoph Morlang, 88 Jahre
† Margarethe Friebe geb. Poledniczek, 81 Jahre
† Margret Röder geb. Bartels, 81 Jahre
† Hilde Leitritz geb. Bartz, 98 Jahre
† Irene Bronder geb. Meyer, 73 Jahre
† Eckhard Rölke, 76 Jahre
† Gertrud Decker geb. Götze, 95 Jahre
† Margot Müller geb. Grunow, 94 Jahre
† Lieselotte Becker geb. Tripke, 90 Jahre
† Willi Janz, 96 Jahre
† Edelgard Schulze geb. Knoke, 89 Jahre
† Elli Bönig geb. Minschke, 91 Jahre
† Dr. Hilmar van Tübbergen, 77 Jahre
† Dieter Erich Weifenbach, 73 Jahre
† Waltraut Zinke geb. Reimann, 78 Jahre
† Ursula Pape geb. Schultz, 98 Jahre
† Veronika Friebe geb. Rettschlag, 62 Jahre
† Brigitte Pöhlmann geb. Bendz, 87 Jahre
† Erika Gorton geb. Dehne, 83 Jahre
† Martin Kretzschmar, 63 Jahre
† Brigitte Schormann geb. Becker, 75 Jahre

Der Herr ist mein Hirte,
mir wird nichts mangeln.
(Psalm 23, 1)

Wir trauern um

Monika Saalfeld, geb. Schütze

*20.01.1944 † 30.09.2021

Am 30. September 2021 ist Monika Saalfeld im Alter von 77 Jahren verstorben. Monika Saalfeld war bis Sommer 2021 als Raumpflegerin in der St. Johannis-Kirchengemeinde angestellt und außerdem langjährige ehrenamtliche Austrägerin des Gemeindebriefs Der WEG.
Die Johannis-Kirchengemeinde ist sehr dankbar, dass sich Monika Saalfeld über diese lange Zeitspanne in das Gemeindeleben eingebracht hat. –
Im Namen der Kirchengemeinde herzliches Beileid allen Angehörigen.

† Ulf Kaden, 57 Jahre
† Klaus Küchemann, 56 Jahre
† Hedwig Lange geb. Pastrik, 89 Jahre
† Manfred Ebeling, 77 Jahre
† Leni Beckmann geb. Filmer, 84 Jahre
† Hanna Fischbach geb. Behrend, 83 Jahre
† Lore Wegmüller, 85 Jahre
† Hildegard Görlitz geb. Schneider, 84 Jahre
† Monika Saalfeld geb. Schütze, 77 Jahre
† Ulli Brauns, 49 Jahre
† Gisela Rudeck geb. Heese, 89 Jahre
† Friedhelm Beckmann, 74 Jahre
† Ella Lieber geb. Roos, 93 Jahre
† Karl-Heinz Schreiber, 82 Jahre
† Karl-Heinz Eickhoff, 82 Jahre
† Karl Fuhrig, 94 Jahre

Stand 22.10.2021

Die St. Johannis-Kirchengemeinde Uslar trauert um

Winfried Dahlke

Pastor und Superintendent i.R.

Er ist am 13. Oktober 2021 im Alter von 91 Jahren in Lüneburg verstorben.

Von September 1979 bis zum Eintritt in den Ruhestand im Oktober 1992
war Dahlke Superintendent des Kirchenkreises Uslar.
Zugleich versah er seinen Dienst als Pastor der ersten Pfarrstelle der Johannis-Kirchengemeinde.
Der 1930 im pommerschen Baldenburg (heute: Biały Bór) geborene Dahlke
wurde am 27. Oktober 1957 zum Pastor ordiniert.

Unser Gemeindebaum

Wir werden den Weihnachtsbaum in unserer St. Johanniskirche wieder auf eine ganz besondere Art schmücken.

Für jeden Täufling und jeden Konfirmanden des zurückliegenden Jahres werden wir eine goldene Kugel aufhängen.

Für jedes Paar, das in unserer St. Johanniskirche getraut wurde, wird eine rote Kugel den Weihnachtsbaum schmücken.

Jedes Gemeindemitgliedes, welches im vergangenen Jahr bestattet wurde, gedenken wir mit einer bronzefarbenen Kugel.

Die Kirche ist täglich von

10 – 18 Uhr für Sie geöffnet.

Ökumenische Adventsandachten 2021

Im letzten Jahr konnten leider keine täglichen ökumenischen Adventsandachten in der Johanniskirche stattfinden. In diesem Jahr möchten wir diese schöne Tradition gerne wieder aufleben lassen! Das Glockengeläut um 18 Uhr lädt nach einem anstrengenden Tag in die Kirche ein, um dort in besinnlicher Runde Geschichten aus der Bibel zu hören, gemeinsam zu singen und zu beten. Und Kraft zu tanken. Wann und wie oft wir dies in diesem Jahr anbieten können, können Sie ab Ende November auf unserer Homepage, in den kirchlichen Nachrichten und unseren Schaukästen nachsehen.

Weihnachtsgottesdienste

In der St. Johanniskirche Uslar

Am Heiligen Abend:

15 h Gottesdienst für Kinder
I Pastorin Jasper

16:30 h Christvesper
I Pastorin Jasper

18 h Christvesper
I Pastorin Jasper

23 h Christmette
I Pastor Apel

Am 1. Weihnachtsfeiertag

18 h Musikalischer Weihnachtsgottesdienst
I Pastorin Jasper

In unseren Kapellengemeinden

Am Heiligen Abend:

Dinkelhausen:
15 h Christvesper I P. Apel

Allershausen:
16 h Christvesper I Vn. Böhm

Vahle:
16:30 h Christvesper I P. Apel

Eschershausen:
17 h Christvesper I Vn. Böhm

Wiensen in der DGA:
17 h Christvesper I Pn. Sennert

Sohlingen:
18 h Christvesper I Vn. Böhm

Alle Termine sind unter Vorbehalt. Über die tagesaktuell notwendigen Hygienevorschriften und Regelungen werden wir Sie rechtzeitig auf unserer Homepage, unseren Newsletter, in der HNA und ggf. über das „Gelbe Blatt“ informieren.

Genug zum Leben in Bangladesch

Kirchenkreis ruft zu neuem „Brot für die Welt“-Projekt auf

Das neue „Brot für die Welt“-Projekt im Kirchenkreis Leine-Solling heißt „Genug zum Leben in Bangladesch“. In der Küstenregion von Bangladesch, wo Aklima Begum (Foto) mit ihrer Familie lebt, sind die Folgen des Klima-

Foto: Emtiaz Ahmed Dulu / Brot für die Welt

wandels so heftig zu spüren wie in kaum einer anderen Gegend der Welt. Jedes Jahr ziehen mehrere Wirbelstürme über das Land, gefolgt von Flutwellen, die Boden und Grundwasser versalzen. Es mangelt an Wasser zum Trinken und zur Bewässerung der Felder. Die Frauen verbringen mehrere Stunden am Tag damit, zu den wenigen nutzbaren Brunnen zu laufen.

Seit 2012 hilft die Christian Commission for Development in Bangladesh (CCDB), eine Partnerorganisation von Brot für die Welt, den Menschen in der Küstenregion, ihre Lebensweise an die veränderten Klimabedingungen anzupassen. Mitarbeiter von CCDB brachten Aklima und ihrer Familie neues, salzresistentes Saatgut, vier Monate später ernteten sie den ersten Reis. Außerdem wurde die Familie mit einem Regenwassertank unterstützt, der einen Filter aus Sand besitzt. Ein neuer Schutzraum bietet Unterschlupf, wenn ein Sturm droht. Gemüse, das auch ohne den versalzenen Boden in Gefäßen wächst, bereichert die Mahlzeiten der Familie.

So hilft Ihre Spende in Bangladesch:
48 Euro für 16 kg salzresistentes Saatgut für 5 Hektar Land,
98 Euro für die Herstellung von Kompost für 20 Familien,
148 Euro für einen Regenwassertank mit 2000 Litern.

Der Kirchenkreis Leine-Solling sammelte in den letzten Jahren bis zu 125.000 Euro pro Jahr für Brot für die Welt. Die Bankverbindungen für das Brot für das Welt-Projekt des Kirchenkreises Leine-Solling 2021/22:

Empfänger: Kirchenamt Northeim I Zweck: Brot für die Welt - Bangladesch

Kreis-Sparkasse Northeim
IBAN: DE25 2625 0001 0000 0238 87, BIC: NOLADE21NOM

Sparkasse Einbeck
IBAN: DE04 2625 1425 0009 1010 07, BIC: NOLADE21EIN

Volksbank Solling
IBAN: DE86 2626 1693 0040 9200 00, BIC: GENODEF1HDG

Evangelische Bank
IBAN: DE57 5206 0410 0000 0062 54, BIC: GENODEF1EK1

Überweisen können Sie auch online über Ihr Smartphone. Einfach die Kamera auf folgenden QR-Code halten.

Mehr Infos unter www.brot-fuer-die-welt.de.

Mietwagen Pein TAXI
Personen- und Krankenbeförderung
Immer eine gute Alternative!
Wir fahren Sie von A(rzt) bis Z(ug)
• zur Dialyse
• zur Chemotherapie
• zur Strahlentheraphie
• zum Arzt / Krankenhaus
• Familien- u. Firmenfeiern
• Flughafentransfer
• Rollstuhltransport
• Kurierfahrten
Anrufen unter:
05571 - 2601

MITTELSTÄDT
Recycling
Abfallmanagement
recycling. einfach. machen.
Uslar | Northeim
■ Abfallmanagement
■ Altpapier
■ Altmetall
■ Bau- und Gewerbeabfall
■ Containerdienst 5 – 40 m²
■ Grünschnittannahme
■ Entrümpelungen
■ Reycling-Schotter
Tel. 05571 9211-0
info@mittelstaedt-recycling.de

Wenn es läuft, dann läuft‘s!

von Astrid Jasper

Fotos: Astrid Jasper

Im Diakonieladen „Jacke wie Hose“ stehen Telefon und Eingangstür nicht still. Nach den Einschränkungen durch die Pandemie und der Sorge um die ehrenamtlich arbeitenden Mitarbeiter und Mitarbeiterinnen läuft der Diakonieladen wieder wie gewohnt. Es gelten aber immer noch die allgemein gültigen Hygienebedingungen.

Viele haben die Zeiten des Lockdowns genutzt, um zu Hause aufzuräumen. So war auch trotz Einschränkungen die Annahme von Waren möglich. Das Ladenteam war unermüdlich im Hintergrund im Einsatz, um Dinge zu organisieren, Absprachen zu treffen und aufzuräumen. Obwohl die Mitarbeiterinnen erst nach und nach geimpft wurden, waren alle gern bereit, ihren Dienst im Laden wieder aufzunehmen. Dafür gebührt allen großer Dank und Respekt. Damit sie sich sicher fühlen konnten, wurde der Besucheransturm durch die Anzahl der Einkaufskörbe, die bereit standen und verpflichtend mit in den Laden genommen werden mussten, geregelt. Da sie sich auch immer wieder mit „Maskenmuffeln“ auseinander setzen müssen, sei noch einmal auf das Hausrecht hingewiesen, das unsere Mitarbeiterinnen berechtigt, „Unwillige“ des Ladens zu verweisen. Das geschieht zum Schutze aller im Laden.

Die Kirchengemeinde ist froh und stolz, dass unser Diakonieladen so eine Krise gut meistern konnte. Durch die Einschränkungen und die langen Schließungszeiten konnte es im vergangenen Jahr zwar keinen großen Überschuss geben, der nun an diakonische Projekte für Kinder in unserer Region zur Entwicklung und Bildung ausgeschüttet werden kann, aber wir hoffen, dass sich das durch die Beliebtheit des Ladens bald ausgeglichen haben wird.

Auch hoffen wir in diesem Jahr wieder auf eine gemeinsame Weihnachtsfeier mit allen Mitarbeitenden als Dankeschön für ihren unermüdlichen Einsatz.

Kurz notiert

Gemeindenachmittage in Allershausen:
04.11.2021, 14:30 Uhr
16.12.2021, 14:30 Uhr: Adventsfeier

Besuchsdienstkreis Uslar:
08.12.2021, 15 Uhr: Adventsfeier im Gemeindehaus

Seniorennachmittage Wiensen:
30.11.21 um 12 Uhr: Adventsfeier beim Gasthaus Ackerhans, Fürstenhagen
19.01.22 um 15 Uhr
16.02.22 um 15 Uhr

Andacht mit Musik
Am 06.11.2021 um 18 Uhr lädt die Hospizstiftung Einbeck-Northeim-Uslar zu einer musikalischen Andacht mit Emily Birkert und Konrad Linkmann (Geige & Orgel) in die St. Johanniskirche Uslar ein. Der Eintritt ist frei. Um Spenden zugunsten der Hospizstiftung wird gebeten.

Dresdner Salondamen
Am 1. Advent (28.11.) laden die Eschershäuser Landfrauen zu einem Konzert mit den Dresdner Salondamen in die Johanniskirche ein. Weitere Informationen über die bekannten Medien.

Korrendesingen mit dem Posaunenchor
Am 3. Advent (12.12.) in Eschershausen in Horstmanns Scheune.

Adventskonzert
Am 4. Advent (19.12.) lädt Kreiskantor Ole Hesprich zum jährlichen Adventskonzert unter seiner Leitung in die Johanniskirche ein.

Neue Impulse
Vom 15. – 18.02.2021 findet für unsere Pastoren ein Konvent zum Thema Design Thinking statt.

Weltgebetstag der Frauen 4. März 2022
England, Wales und Nordirland – Zukunftsplan: Hoffnung
Wir hoffen sehr, dass wir uns in 2022 wieder zu einer Andacht und zum gemeinsamen Essen im Gemeindehaus treffen können. Wir informieren rechtzeitig über die bekannten Medien.

KLAGES - seit 1962
Dienstleistungen rund um den Baum -
- Baggern - Schreddern - Mähen -
- Winterdienst -
- Natürlich heizen mit Holz -
Hackschnitzel - Schreddermaterial
NEU
Gartenstr. 21
37170 Uslar
Tel.: 0 55 71 / 75 80 · Fax: 0 55 71 / 79 59

M. Wendler
Grabmale e. K
Siemensstr. 1
37170 Uslar
Telefon: 05571/2771
Mobil: 0171/3 78 23 93
Fax: 05571/1499
Grabdenkmal - ein dauerhaftes Zeichen, das Erinnerung vermittelt und einen Ort der Begegnung schafft. Wir beraten Sie ausführlich und individuell - damit aus einem Grabmal ein Denkmal wird.

LÖWEN-APOTHEKE
Inh. Birgit Warmuth
Neustädter Platz 26
37170 Uslar
Tel. 05571/2206 Fax 05571/5873

Computer-Kurse zum Verstehen

PDF-Dokumente erstellen
1.12.2020 / Euro 22,00 / 4 Ustd.

Serienbriefe- und Mails erstellen mit Word
18.1.2021/ Euro 22,00 / 4 Ustd.

Datenspeicherung auf externen Datenträgern
25.1.2021 / Euro 22,00 / 4 Ustd.

Fotobücher gestalten und bestellen
1.2. bis 2.2.2021 / Euro 40,00 / 8 Ustd.

Windows 10 - Was ist anders?
8.2.2021 / Euro 22,00 / 4 Ustd.

Internet Einführungskurs - Sicher und gezielt im Internet surfen
22.2. bis 24.2.2021 / Euro 59,00 / 12 Ustd

Dateienverwaltung - Ordnung auf der Festplatte
1.3. bis 3.3.2021 / Euro 59,00 / 12 Ustd.

Weitere Kurse finden Sie auf unserer Homepage

Unterrichtszeiten aller Kurse jeweils von 08:30 bis 11:45 Uhr.
Weitere Informationen unter www.eeb-goettingen.de.
Wir beraten Sie gern persönlich am Telefon (0551-45023)

Evangelische Erwachsenenbildung Niedersachsen
Evangelische Erwachsenenbildung Südniedersachsen / eeb
Auf dem Hagen 23 - 37079 Göttingen - Tel 0551-45023 / Fax 0551-47655
e-mail: eeb.goettingen@evlka.de / www.eeb-goettingen.de

Abschied und Neubeginn

Mit einem Festgottesdienst wurde Dr. Adelheid Ruck-Schröder Mitte Juli in der Hildesheimer Michaeliskirche in ihr neues Amt als Regionalbischöfin des Sprengels Hildesheim-Göttingen eingeführt und zugleich Regionalbischof i.R. Eckhard Gorka verabschiedet. „Ich freue mich sehr auf meine neue Aufgabe im Sprengel Hildesheim-Göttingen“, sagte Dr. Ruck-Schröder. Ende 2020 hat sie der Personalausschuss der Landeskirche Hannovers zur neuen Regionalbischöfin des Sprengels Hildesheim-Göttingen gewählt.

Adelheid Ruck-Schröder wuchs in Stuttgart auf, studierte Evangelische Theologie in Tübingen und Berlin und wurde 1997 an der Humboldt-Universität zu Berlin promoviert. Sie war als Berufsschulpfarrerin in Saarbrücken tätig sowie als Beauftragte für den Evangelischen Religionsunterricht an Berufsbildenden Schulen im Saarland. Von 2010 bis 2012 war sie Sprecherin für das Wort zum Sonntag in der ARD und danach Autorin und Sprecherin von Morgenandachten im NDR. Bevor sie 2015 Leiterin des Predigerseminars im Kloster Loccum wurde, war Ruck-Schröder Pastorin der Göttinger Stephanus-Gemeinde. Sie ist verheiratet mit dem Göttinger Theologieprofessor Bernd Schröder; das Paar hat zwei erwachsene Kinder.

Zitat

„Geht mit euren Mitmenschen

so um, wie ihr selbst auch behandelt werden wolltet! Tretet ein für die Armen in Deutschland und in der ganzen Welt, weil ihr selbst ein besseres Leben habt, wenn ihr es nicht gegen die anderen lebt, sondern mit ihnen!“

PROF. DR. HEINRICH BEDFORD-STROHM,
Vorsitzender des Rates der Evangelischen Kirche in Deutschland (EKD)

Monatsspruch
JANUAR
2022

Jesus Christus spricht:

Kommt und seht!

JOHANNES 1,39

Zum Schluss noch einige Impressionen aus den vergangenen Monaten:

Konfirmation Teil I / Jahrgang 2021 am 25.09.21

Hochzeit 09.10.2021

Einschulungsgottesdienst
5. Klassen 03.09.21

Freiluftgottesdienst mit dem Posaunenchor

Konzert Frank Illenberger

Schulanfängergottesdienst 04.09.21

Fotos: Ralf Jasper, Gudrun Porath und Isabel Schäfer

Das Modeherz von Uslar feiert Jubiläum

Familienunternehmen Schefft wird 190 Jahre

2021 ist ein ganz besonderes Jahr für das Familienunternehmen Schefft in Uslar. Es feiert nämlich seit Anfang September ´21 sein 190. Firmenjubiläum.

In der heutigen, schnelllebigen Zeit, ist so eine lange Firmengeschichte schon etwas Besonderes. Der Erfolg liegt ganz sicher in dem Sortiment, welches sehr breit gefächert ist, begründet. Die Familie Schefft und die Mitarbeiter des 2000 qm großen Hauses haben ein Händchen für die richtige Angebotsauswahl. Diese umfasst ein großes Sortiment an Modemarken für die ganze Familie, Wäsche und Miederwaren, Lederwaren, Reisegepäck, Heimtextilien und Schuhe.

Seit Anfang September wird gefeiert

Das Jubiläum begann am ersten Septemberwochenende mit einem prickelnden **Sektfrühstück und köstlichen Leckereien**. Mit vielen Stammkunden wurde in entspannter Atmosphäre auf diesen besonderen Geburtstag angestoßen.

Viele Events & Aktionen

Das Jubiläumsjahr bleibt ereignisreich. So können sich die Kunden auf Gewinnspiele, Prozentaktionen, Bierausschank, Modenschauen, Spiel und Spaß für Kids. und bezaubernde Weihnachtsaktionen freuen, die

rechtzeitig auf der Internetseite, den sozialen Medien, per Mailing und natürlich auch in der Zeitung veröffentlicht werden.

Hygienevorschriften

Selbstverständlich achtet das Traditionshaus weiterhin auf alle Hygienevorschriften, um die größtmögliche Sicherheit zu gewährleisten. So steht einem Besuch in diesem spannenden Jubiläumsjahr nichts mehr im Wege. Das Modeteam Schefft freut sich auf viele Jubiläumsgäste und persönliche Begegnungen.

190 JAHRE Schefft. DAS MODEHERZ VON USLAR

ÖFFNUNGSZEITEN
Mo-Fr 09:00 - 13:00 & 14:30 - 18:00 Uhr
Samstag 09:00 - 13:00 Uhr

Textilhaus Schefft GmbH & Co. KG
Kurze Str. 12 · 37170 Uslar
Telefon: 05571 92210

Opus, Rabe, Toni Dress, Cecil, Raphaela by Brax, Gerry Weber, MAC, Anita, Triumph, Tom Tailor, Meyer, Digel, Olymp, Eterna, MHZ, Lattoflex, uvm.

Hauptstraße 10 · 37170 Uslar · www.uslarerbestattungen-online.de
USLARER BESTATTUNGSHAUS
Dieter Schönitz
Inh. Albrecht Lange
Bestattermeister
INDIVIDUELL · ZUVERLÄSSIG · WÜRDEVOLL
Tel. 05571 - 91 25 25 · Mobil 0173 - 58 60 198

FRANK SOMMER BESTATTUNGEN
24 Stunden erreichbar
Tel. (05571) 7851
Isertorweg 2 · 37170 Uslar
www.bestattungsinstitut-sommer.de

KÄDING ELEKTROTECHNIK
KÄDING Elektrotechnik GmbH
Ernst-Reuter-Str. 4 · 37170 Uslar
Tel. 05571 - 919570
www.kaeding-elektro.de
Ihr Elektroteam vor Ort für
- Elektroinstallationen
- Antennen-Anlagen
- Geräte-Kundendienst
- Verkauf von Elektromaterial
- Elektr. Prüfungen laut BGV/VDE
- Beleuchtung
- Sprechanlagen

Monika Kordes
Dipl. oec. troph.
Reformhaus
Lange Straße 62
37170 Uslar
Telefon 0 55 71/13 50
Mittlere Straße 9
37603 Holzminden
Telefon 0 55 31/9 80 90 22
Westerbachstraße 26
37671 Höxter
Telefon 0 52 71/6 94 25 00

Therapiezentrum Antoniades

THERAPIEZENTRUM ANTONIADES
Praxis für Physiotherapie, Podologie, Ergotherapie, Logopädie
alle Anwendungen als Hausbesuch möglich
Bella Clava 35, 37170 Uslar - Tel.: 05571/ 4854
Verliehäuser Str. 14, Offensen - Tel.: 05506/ 764070
Hirschbergstr. 17, Bodenfelde - Tel.: 05572/ 2100
Bollertstraße 19, Volpriehausen - Tel.: 05573/ 9597774

KSN - gut für die Region.

Das Vertrauen unserer Kunden begleitet uns seit über 150 Jahren. Dabei profitieren unsere Kunden von unserer Markterfahrung und Finanz-Kompetenz von A-Z: Anlegen, Bausparen, Finanzieren, Versichern und Zuhören. Vom kostenlosen Startgirokonto für Schüler bis hin zur Altersvorsorge und Vermögensplanung.

Wir beraten Sie - KSN.

Kreis-Sparkasse Northeim

KSN Nähe verbindet.

www.KSN-Northeim.de

Wahrer Luxus: eigenes Grün

Schon der kleinste Garten lässt Ihnen alle Freiheiten. Wir liefern Ideen und Konzepte für Ihr eigenes Grün.

WIR MACHEN DAS!
Die Landschaftsgärtner

Ihr Experte für Garten & Landschaft

Böhm
Garten- und Landschaftsbau

Hans-Böckler-Str. 19
37170 Uslar
Tel. 05571 800 366

www.boehm-galabau.de

Steuern? Wir machen das.

VLH.

Simona Engelhardt
Beratungsstellenleiterin
Albert-Schweitzer-Str. 19, 37170 Uslar
05571 9493333

Vereinigte Lohnsteuerhilfe e.V.
LOHNSTEUERHILFEVEREIN

www.vlh.de Wir beraten Mitglieder im Rahmen von § 4 Nr. 11 StBerG.

HEESE
Bedachungen GmbH
Dachdeckermeister Michael Heese

Dachfenster
Dachausbau (Wärmedämmung)
Flachdachsanierung Flachdacherneuerung
Schornsteinkopfsanierung
Dacheindeckung/ Dachumdeckung
Dachrinnensanierung sowie Klempnerarbeiten aller Art
sämtliche Naturschiefer- und Behangarbeiten
Abdichten von Nassräumen
Fassadenarbeiten/ Wärmedämmung

also sämtliche Dachdecker-, Fassaden- u. Klempnerarbeiten, Innenausbau

Fordern Sie unser Angebot an
Kurt-Schumacher-Straße 3 a · 37170 Uslar
Telefon 0 55 71 / 92 33 - 0 · Telefax 0 55 71 / 92 33 - 20
E-Mail: Heese-GmbH-Uslar@t-online.de

ELEKTRO – SCHREIBER
Tel. 05571 2455 ° Fax 6189 ° Lange Str. 41 ° 37170 Uslar
Ihr ELEKTRO - Fachgeschäft:
Leuchten - Elektrogeräte - Service - Kundendienst
Elektro - Installationen aller Art
E-CHECK

Von Mähroboter bis Rasentraktor…

- ✓ **Verkauf & Service aus einer Hand**
- ✓ **Hol- und Bringdienst**
- ✓ **Viele Ersatzteile auf Lager**
- ✓ **Reparaturen auch von Fremdmarken**

- **Mähroboter**
- **Rasenmäher**
  - **Elektro**
  - **Akku**
  - **Benzin**
- **Aufsitzmäher**
- **Motorsägen**
- **Motorsensen**
- **Stromerzeuger**
- **uvm.**

Unsere Marken:

HONDA POWER EQUIPMENT

STIGA

Filmer
Landtechnik Motorgeräte

Uslarer Straße 36
Tel: 05571/2832

37170 Uslar – Sohlingen
www.wilhelm-filmer.de

ONLINE GEDRUCKT VON
SAXOPRINT

Impressum: Gemeindebrief der St. Johanniskirche Uslar, Kreuzstraße 10, 37170 Uslar – gemeindebuero@johanniskirche-uslar.de
Redaktionsteam: Astrid Jasper, Max Apel, Ralf Jasper, Gudrun Porath, Isabel Schäfer

Unsere Gottesdienste

07.11.	09:30 h	Wiensen	Gottesdienst	Pn. Sennert
	10:00 h	St. Johannis	Goldene Konfirmation 2021	Pn. Jasper
14.11.	18:00 h	St. Johannis	Jugendgottesdienst	Ev. Jugend
17.11.	18:00 h	St. Johannis	Buß- und Bettag-Gottesdienst	P. Apel
21.11.	**Ewigkeitssonntag – Die Gedenkgottesdienste finden Sie auf Seite 10**			
	10:45 h	Sohlingen	Gottesdienst ohne Totengedenken (➔ 31.12.)	P. Apel
28.11.	10:00 h	St. Johannis	Adventsgottesdienst	Pn. Jasper
05.12.	10:00 h	St. Johannis	Adventsgottesdienst	P. Apel
	18:00 h	St. Johannis	Adventskonzert unter der Leitung von Kirchenkreiskantor Ole Hesprich	
12.12.	18:00 h	St. Johannis	Adventsgottesdienst	P. Apel
	18:00 h	Eschershausen	Korrendesingen mit dem Posaunenchor in Horstmanns Scheune	Pn. Jasper
19.12.	10:00 h	Allershausen	Adventsgottesdienst	Vn. Böhm
	11:00 h	Eschershausen	Adventsgottesdienst	Vn. Böhm
	18:00 h	St. Johannis	Adventsgottesdienst	Ev. Jugend
24.-26.12.	**Alle Informationen und Termine zu den Weihnachtsgottesdiensten finden Sie auf Seite 12**			
31.12.	16:00 h	Sohlingen	Gottesdienst mit Totengedenken	P. Apel
	18:00 h	St. Johannis	Gottesdienst	P. Apel
01.01.	18:00 h	St. Johannis	Segnungsgottesdienst	Pn. Jasper
09.01.	09:30 h	Wiensen	Gottesdienst	Pn. Sennert
	10:00 h	St. Johannis	Gottesdienst	P. Apel
	11:00 h	Dinkelhausen	Gottesdienst	P. Apel
16.01.	10:00 h	Allershausen	Gottesdienst	Pn. Jasper
	11:00 h	Eschershausen	Gottesdienst	Pn. Jasper
	18:00 h	St. Johannis	Gottesdienst	Pn. Jasper
23.01.	10:00 h	St. Johannis	Gottesdienst	P. Apel
	11:00 h	Sohlingen	Gottesdienst	P. Apel
30.01.	18:00 h	St. Johannis	Jugendgottesdienst	Ev. Jugend
06.02.	10:00 h	St. Johannis	Abschiedsgottesdienst Vikarin Böhm	Pn. Jasper
	11:00 h	Allershausen	Gottesdienst	Pn. Jasper
13.02.	11:00 h	Wiensen	Gottesdienst	Pn. Sennert
	15:00 h	Dinkelhausen	Gottesdienst	P. Apel
	16:30 h	Sohlingen	Gottesdienst	P. Apel
	18:00 h	St. Johannis	Gottesdienst	P. Apel
20.02.	10:00 h	St. Johannis	Gottesdienst	Pn. Jasper
	11:00 h	Eschershausen	Gottesdienst	Pn. Jasper
27.02.	18:00 h	St. Johannis	Jugendgottesdienst	Ev. Jugend
06.03.	10:00 h	St. Johannis	Gottesdienst	P. Apel

Adressen

Pastorin Astrid Jasper
Uslar-Südstadt Allershausen, Eschershausen
Tel. 05571–915083
Astrid.jasper@johanniskirche-uslar.de

Pastor Max Apel
Uslar-Nordstadt, Dinkelhausen, Sohlingen, Vahle, Johannis-Stiftung
Tel. 05571–8080016
max.apel@evlka.de

Wiensen:
Pastorin Rita Sennert (KG Schoningen)
05571–914907 o. 05571–2420
Seniorenheime USLAR**:**
Pastor Mark Trebing (KG Bodenfelde)
05572–1884

Vikarin Friederike Böhm
Tel. 05571–8042654
Friederike.boehm@evlka.de

Kreiskantor Ole Hesprich
Kirchenmusik
Tel. 05571–3029343
hesprich@kirchenmusik-uslar.de

Küster Maik Schietzoldt
05571–5079 o. 0163–7885079
Maik.schietzoldt@johanniskirche-uslar.de

Pfarrbüro Uslar
Pfarrsekretärin Isabel Schäfer
Kreuzstraße 10
Tel. 05571–302336
Isabel.schaefer@evlka.de
Öffnungszeiten
Mo u. Mi 10–13 Uhr
Do 15–17 Uhr und Fr 11–13 Uhr

Kreisjugendwartin Julia Grote
Kirchenkreisjugenddienst
Im Gemeindehaus, Kreuzstraße 5
Tel. 05571–912272
julia.grote@leine-solling.de

Evangelische Kindertagesstätte Uslar
Wiesenstraße 14
Martina Weißkittel
Tel. 05571–8004711
KTS.Uslar@evlka.de

Diakonisches Werk Leine-Solling
Kreuzstraße 10, 37170 Uslar

Sekretariat
Tel**.** 05571–92 41 11
Öffnungszeiten: Mo, Mi u. Do 10–13 Uhr

Sozialrechtliche Beratung
Rechtsanwalt Holger Renner
Telefon: 05571–924112
Terminvereinbarungen über das Sekretariat

Schuldnerberatung **Leo Driehorst**
Telefon: 05571–924113
Terminvereinbarungen über das Sekretariat